

住みたいが見つかる、群馬。

すみかくらぶ

[特集]
・実力派工務店
・モデルハウス特集

編集発行 上毛新聞社営業局
〒371-8666 前橋市古市町1-50-21
TEL.027-254-9951
✉ sumika@raijin.com

第1.3木曜日発行
vol.1325



シンプルで無駄のない住まい 高い性能と快適な居住性に配慮



House data

【施工・設計】(株)山崎工務店

2面へ



木を愛し 木にこだわった 正直な家づくり がっしり組んだ骨太住宅を感じてください

総合建設業 株式会社 山崎工務店

高崎市井野町674-1
TEL.027-363-1962 FAX.027-363-1968
☑宅地建物取引業免許 群馬県知事(3)第6211号 ☑建設業許可(般-4)第17206号

和のモデルハウス
随時見学できます

山崎工務店
<http://honebutojyutaku-yamaco.jp>





間仕切りのない広々とした開放的なLDK。キッチンからフロア全体を見渡せる

伝統的な手法で幅広い支持 木へのこだわりが随所に



木の温かみが伝わるLDKの壁

シンプルでコンパクトな設計

切妻屋根のシンプルな木造住宅。白を基調とした外観は、グレーの壁材がアクセントになり、スマートな印象を与えている。無駄がなくコンパクトな設計だがしっかりとした造りのため、延床面積が約30坪ながらそれよりもずっと大きく見える。



白を基調としたスマートな印象の外観

建築したのは伝統的な建築手法で、幅広い層に支持されている山崎工務店。見えない部分にもこだわった家づくりに定評があり、純和風な住宅だけでなく、洋風の家も得意としている。安心・安全な高い住宅性能と快適さのどちらもかなえながら、さまざまな工夫を凝らし、流行に左右されない住まいを提供し続けている。

日常通りの良い開放的なLDK

タイル張りのポーチに立ち、玄関のドアを

開けると、広い玄関収納に気付く。ホールを左手に進むと、広々としたスペースが目飛び込んでくる。家族の団らんの場となるLDK(16畳)は、間仕切りがなく開放感が感じられる。掃き出し窓から太陽の光がたっぷり差し込み、明るく温かみのある空間が広がっている。キッチンに立つとフロア全体が見渡せるのもファミリー層にはうれしい構造だ。内装は白で統一感を持たせ、床材は石目柄で欧風のテイストに仕上げた。目を引くのは、LDK東側に配置した米スギを使った木目の壁。木を愛し、木にこだわる同社ならではのアイデアだ。

2階に広がる利便性が高い空間

2階に上がるとすぐに、自然光がふんだ

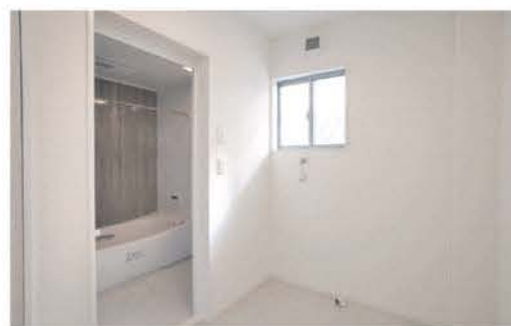

広々とした明るい洗面・浴室スペース

んに降り注ぐサンルームが目に入る。天気を気にせず洗濯物を干すことができ、日々の家事負担が軽くなるのはうれしい。花粉症の季節には特に貴重だ。家族層の暮らしを想定し、寝室と洋室2室は収納を充実させた。寝室にはウォークインクローゼット、洋室2部屋にもそれぞれクローゼットが備えられている。洋室2室は、子ども部屋として使用することを意識し、カーテンやパーテーションで仕切れることも可能。同社の山崎昭弘社長は



自然光がふんだんに降り注ぐサンルーム

「家族生活の利便性に配慮した」と話している。今後も快適に暮らせる住まいづくりに取り組むつもりだ。



子ども部屋を想定した洋室

不動産速報

Real estate preliminary report

次回のすみかくらぶは3月6日(木)発行予定です。

掲載されている広告の有効期限は特別記載のない限り3月5日(水)までです。

前橋市

Maebashi

中古住宅 下小出町 3000万円
 土地327.14㎡(98.96坪) 建物118.98㎡(35.99坪) 4LDK 2階建 平成21年4月新築
 1人住いできいな建物 建70%/容200%
立地良好で築浅
ハウスリースバック
1年限定引渡し
 近くコンビニ、17号近くで生活環境良好。P2台 買主は月々17万の収入になります(専任媒介)
 東日本ハウジング ☎027-254-1091

住宅用地 岩神町3丁目 1700万円
 土地247.44㎡(74.85坪) 古屋あり/現況渡し
 市街化区域 用途地域/近隣商業地域、第1種住居地域 接道/南側/公道約10.0m
 都市ガス、給排水引込済 岩神小(徒歩約9分)、第三中区域(徒歩約6分) 建蔽率80%・容積率200%
 当社売主につき仲介手数料不要。(売主)
 群馬総合土地販売 ☎027-324-6000

住宅用地 日吉町2丁目 1980万円
 土地221.14㎡(66.89坪) 都市ガス、下水工リア 群大附属小学校 みずき中学校
 市街化区域 第一種住居地域 建60% 容200% 更地 当社売主・手数料不要
 北東角地66.8坪(売主)
 群馬総合土地販売 ☎027-324-6000

住宅用地 下新田町 1580万円
 土地431.00㎡(130.37坪) 都市ガス、下水工リア 新田小学校 箱田中学校 市街化区域 近隣商業地域 建80% 容200%
 古家あり(現況渡し) 当社売主・手数料不要 東南角地130坪(売主)
 群馬総合土地販売 ☎027-324-6000

住宅用地 城東町4丁目 1400万円
 土地271.33㎡(82.07坪) 都市ガス 本下水 城東小学校 前橋市立みずき中学校区域
 市街化区域 建60% 容200% 更地
 南西側幅員約5.5m/公道 当社売主につき仲介手数料不要(売主)
 群馬総合土地販売 ☎027-324-6000

住宅用地 元総社町 2250万円
 土地338.33㎡(102.34坪) 都市ガス 公共下水 元総社南小学校 元総社中学校 市街化区域
 建60% 容200% 古家あり 現況渡し 接道/北側公道4.0m 新前橋駅北口720m(媒介)
 群馬総合土地販売 ☎027-324-6000

高崎市

Takasaki

住宅用地 筑縄町 3300万円
 土地301㎡(91.05坪) プロパンガス 公共下水 北部小学校 並榎中学校 市街化区域
 建60% 容200% 現況更地 接道/北側公道12.0m 南側公道6.0m(媒介)
 群馬総合土地販売 ☎027-324-6000

住宅用地 福島町 5200万円
 土地673.18㎡(203.63坪) プロパンガス 公共下水 桜山小学校 群馬南中学校区域 市街化区域 建60% 容200%
 現況更地 接道/南側公道12.0m 西側公道6.0m 当社売主につき仲介手数料不要。(売主)
 群馬総合土地販売 ☎027-324-6000

渋川市

Shibukawa

中古住宅 小野子 200万円
 土地255.88㎡(77.40坪) 木造2階建 南西側10m国道沿いに30m間口あり 物置あり
 住宅はリフォーム必要 現況のままの引渡しで値下げしました(専任媒介)
国道353号沿い
倉庫・物置利用
P5台可能
 東日本ハウジング ☎027-254-1091

中古住宅 小野子 700万円
 土地2,947.34㎡(891.57坪) 建70%/容200% 建物309.95㎡ 木造2階建 古い建物ですが昭和50年 52年に増改築して居住中。西側6m南3.5m公道。本下水上水道完備。宅地、畑、田を処分。住宅残り物置など4カ所解体予定。現況のまま価格応談可能です。(専任媒介)
居住して農地も耕作すれば田畑買う事も可能
 東日本ハウジング ☎027-254-1091

住宅用地 小野子 380万円
 土地631㎡(190.87坪) 建70%/容200% 北側9m国道に20m 西側3m公道に32m接する。本下水上水道は西側公道内。地目畑で農地転用必要。令和6年基準地価約4万。半値近くの売却です。立地的に多目的用地が可能。住宅用地、事務所用地、商売用地等考えられる。(専任媒介)
国道353号線沿いの角地
みちの駅近く
 東日本ハウジング ☎027-254-1091

住宅用地 金井軽浜 280万円
 土地296.63㎡(89.73坪) 建60/容200% 西側4.3mに15m奥行20mの地形です。宅地内に下水管と水道管200mmが入っています。安い土地で立派な注文建築が可能です。買物はヘルク・とりせん・ベシヤ ヤオコー。高台で通風・陽当たり良好です。無料で現地案内します。(売主)
造成済の区画
バス停30mと近い宅地です
 東日本ハウジング ☎027-254-1091

住宅用地 北橋町真壁 200万円
 土地736㎡(222.64坪) 建60/容200% 北西側4.3m公道に約55m接する。上下水は公道内にあります。住宅倉庫、資材置場向き。地目畑の為農地転用の申請必要。アドバイス致します。近くにスーパー、医院、歯医者さんあります。急売に付き安く処分する為の価格です。(専任媒介)
県道渋川大胡線南に入ってすぐの立地です
 東日本ハウジング ☎027-254-1091

山林 伊香保湯中子 150万円
 906㎡(274.07坪) 北東側5m南西側3m角地 ほぼ平坦な三角地形 更地と立木で地目山林。折原りんご大島養鶏場南公道を西に60m行き左へ昇った場所。建70% 容200% 非線引無指定地域。閑静立地希望の場合、住宅倉庫、資材置場等も検討出来る。希望次第案内します。(専任媒介)
太陽光も可能
陽当たり良好な2面公道沿い
 東日本ハウジング ☎027-254-1091

駐車場 伊香保町伊香保 1050万円
 土地1433㎡(433.48坪) 地目 雑種地 建60/容200% 東5m公道に18m接する。公道内に本下水、都市ガス、上水道の配管あり。建築条件無。現況は駐車場30~40台分可能です。近くに旅館、ホテル、レストラン、そば屋等あり。老健、介護施設等事業用地として利用出来ます。(売主)
R6年基準地価
坪8.5万を坪2.4万
多目的用地
 東日本ハウジング ☎027-254-1091

佐波郡

Sawa

住宅用地 玉村町 1180万円
 土地201.71㎡(61.01坪) プロパンガス 浄化槽 玉村南小学校 玉村南中学校 市街化調整区域 建70% 容200% 古家あり(現況渡し) 接道/東側公道5.0m・南側公道5.0m・西側公道5.0m(東西南の3方向に面する)(媒介)
 群馬総合土地販売 ☎027-324-6000

すみかくらぶ WEB 内 イベント情報は 毎週更新!

こちらから



見られます

売買インデックス 原稿用紙

掲載週火曜 正午締め切り

原稿・写真送り先 sumika-photo@raijin.com

メールが使用できない場合は FAXでお送りください



●料金表 (1物件当たり)	
1~4 物件	8,250円
5~9 物件	7,150円
10~14 物件	6,050円
15 物件以上	4,950円
※税込です	

●振込先 群馬銀行本店(普通)907 (株)上毛新聞社

上毛新聞社営業局「すみかくらぶ編集室」 〒371-8666 前橋市古市町 1-50-21 TEL.027-254-9951 FAX.027-253-9999

所在地	所在地	価格
市郡		万円
取引形態	<input type="radio"/> (売主) <input type="radio"/> (代理) <input type="radio"/> (媒介) <input type="radio"/> (専任媒介)	
<input type="checkbox"/> 写真 メールでご送付ください(郵送可) <input type="checkbox"/> 区画図 <input type="checkbox"/> 地図 <input type="checkbox"/> 間取り (地図・間取りを制作する場合は別途1,650円) <input type="checkbox"/> キャッチコピー 写真・区画図・地図・間取りを入れない場合のみご記入ください		
本文	<div style="border: 1px dashed gray; height: 100px;"></div>	
電話	免許番号	
FAX	ご担当者	

※広告表示について
 取引形態・物件の所在地・交通の利便性・各種施設までの距離・面積(メートル法による記載、坪表記の併記は可)・用途地域及び地目・物件の形質・価格、賃料・建物の建築年月などの表示。
 ・物件の形質その他の内容、事業者の属性に関する事項について、「業界」、「当社だけ」、「抜群」等、競争事業者よりも優位に立つことを意味する用語や、物件について、「特選」、「厳選」、「最高級」、「格安」、「破格」等の用語は合理的な根拠が無い場合、不当表示となり使用できません。
 ※詳しくは、(公社)首都圏不動産公正取引協議会のホームページの「不動産の公正競争規約」をご参照ください。

(株)岡田木材

代表取締役
岡田 隆治



山々を望める眺望の良い場所。自然と調和を考えた外観



奥行きのある洗面スペース



寝室にも自然素材を使用

シックで開放感ある吹き抜け



木に対する造詣が深い同社ならではの住まい。天井や床にスギやヒノキといった無垢材をふんだんに使用。木材を適材適所に配置している。木の色合いや木目といった自然素材の特長を最大限に生かすことで、リビングは明るく温かみのある雰囲気になっている。

Price | 価格の目安

坪60万円～



Area | 施工エリア

西毛、中毛、渋川市、北群馬郡など

Specialty | 得意分野

- 無垢・自然素材
- 造作家具
- 健康住宅
- 群馬県産材
- 職人技・技術力
- 自由設計

Company | 工務店情報

富岡市上小林364-2
 0274-67-2587
 okada@dan.wind.ne.jp
 ■建設業許可群馬県知事(般-6)第20881号
 ■岡田木材設計室 群馬県知事許可 第4917号

木を育てた人の心を乗せて、群馬の森を守る家づくり

材木業として創業した岡田木材。手入れがされず荒廃していく山林を見て、「山を良くしたい」と岡田隆治社長が家づくりを始めた。同社の家づくりは、木の切り出しから始まる。自社倉庫で自然乾燥させた樹齢100年以上の良質な県産無垢材を使い、伝統的な木造軸組工法で仕上げる。見えない部分も質の高い木材で頑丈に仕上げ、大胆な木の現しの家からデザイン性の高いモダンな家まで幅広く対応する。

群馬の木を適材適所に

木に対する造詣が深く、家のコンセプトに合わせて適材適所に

木材を配置する。無垢材や土壁を使った自然素材の家がきっかけで、住む人の化学物質アレルギー症状が改善したという例もあり、健康住宅としても定評がある。耐震性と耐久性に優れ、敷地の特性を生かした風の通し方や日の入れ方も得意だ。

良質な木を適正価格で提供

森林整備にも力を入れる。林業専門に携わるスタッフを増員し、森林所有者に利益を還元できるシステムを作り上げた。国産材は高いと思われがちだが、自社で育て自社で搬出した木材は流通コストがかからず、質の高い木を適

正な価格で提供できる。

営業担当者を置かず、展示場も持たず、さらには見学会も開いていないため、紹介による依頼が多い。その分、より良い木材を届け、より良い家づくりに力を注ぐ。「木を育てた人の心を乗せて、木を使う人に届けたい」という岡田社長の思いからだ。



心穏やかに過ごせるくつろぎの空間

整理収納アドバイザー おのあけみ さんによる

Vol.02

ホームページでさらに詳しく公開中 ▶



55歳からの片付け講座

書類整理で大切なこととは？

母との同居が始まって、最初に任されたのがお金の管理でした。まずは通帳の管理。使用済みのもの、残金がほとんど残っていないものなど何冊もでてきました。しかも見ると電気、ガス、水道、電話代などのライフライン費用がバラバラの通帳から引き落とされている状態でした。



早速、必要のない通帳を解約するため、母を車に乗せて県内の金融機関を回りました。母の同席がないと委任状

などの手間がかかります。「お母様と来られてよかったですね。ご本人じゃないと面倒な手続きがありますからね」と言っていた金融機関の方の言葉が耳に残っています。

ほかに農協の出資券、定期購読の引き落とし、火災保険、生命保険など母もよく覚えてないものもあって大混乱。書類と名の付くものは何でも大切に思ってしまうのか、いらぬ書類も後生大事に保管してありました。

残すべき書類を選ぶこと

紙1枚は数ミリなので、「とりあえず」取っておいてしまうんですね。でもそれが重なると地層のように積み重なって重要な書類が分からなくなってしまう。

書類整理で大切なのはファイルすることでなく、残すべき書類を選ぶことです。



(株)オザキ

専務取締役
一級建築士
竹川 未紀



■ グレイッシュで統一された開放的なLDK



■ 吹抜から光のふりそそぐリビング



■ 横並びのダイニングキッチン



■ 家事ラク動線のランドリー



L字形の外観はフラットなサイディングとラップサイディング、一部軒天にレッドラダーの組み合わせ。玄関そばにインナーガレージを併設。

Price | 価格の目安

坪55万円～(延床面積35坪の場合)
※カーテン、各諸費用含む



Area | 施工エリア

群馬県全域、近県隣接エリア(応相談)

Specialty | 得意分野

- 個性派住宅
- 自由設計
- 自然素材
- オール電化
- デザイン
- 建築家

Company | 工務店情報

📍 太田市宝町886-1
 ☎ 0276-31-9596
 ✉ ozaki@ab.wakwak.com
 ■ 建設業許可群馬県知事(般-3)第8214号
 ■ 一級建築士事務所 群馬県知事登録 第4468号

施主+女性設計士で造る、こだわりを凝縮したデザイン住宅

洗練されたデザインの中に、ぬくもりを感じるオザキの住まい。美観だけでなく、間取りや動線、収納など、家づくりの細部に至るまで便利で使いやすい機能性を兼ね備える。設計は社内にある女性設計士からなる「ミーヌ設計室」が担う。一級建築士の竹川未紀専務をはじめ、女性ならではの感性を生かして家づくりの要望をきめ細やかにヒアリング。家族ごとに異なる「暮らしやすさ」を重視している。

「お客さま目線」の家づくり

「何を求めているのか、どんなこだわりがあるのか」。理想の住ま

いにおける要望から資金計画の不安まで、共に寄り添いながらプラン作りを進めていく。あこがれのマイホームに求める要望を現実の住まいに導く、「お客さま目線」を大事にする姿勢は人気を集め、年間棟数の8割以上を紹介が占めるほど。店舗や美容室併用住宅、こども園なども手がけており、そこからファンが広がることもあるという。

実邸サイズのモデルハウス

40年以上の実績で築いた職人との信頼関係も同社の強みだ。技術のある専属の大工が施工に携わり、設計士の意図をくんだ無駄

のない家づくり。その連携が価格を抑えながらの高いデザイン性につながっている。本社の敷地内に建つモデルハウスは、34坪の実邸サイズ。採光にこだわった明るいリビングのほか、スキップフロア+吹き抜けという立体的な設計の和室スペースも見どころ。リアルサイズを体感してみれば、



■ 暖かみを感じるリビングで会話も弾む

整理収納アドバイザー おのあけみ さんによる

Vol.03

ホームページでさらに詳しく公開中 ▶



55歳からの片付け講座

3タイプ 自分がどんな傾向があるのかを知ろう

片付けができたらいって分かっているのに、どうしてできないの？

人間は得すること(片付ける)より損をすること(処分する)を嫌い、一度手に入れた物を手放すことに抵抗を感じたりします。また、費やした労力やお金、時間などを惜しくて手放せないこともあります。片付けに戸惑ったら「皆こんなふうになってしまうんだな」と、立ち止まってみるのもいいかもしれません。



タイプ 01

見て見ぬふり

片付けなければいけないことは分かっているけれど、気にしないふりをしてしまうタイプ。片付ける時間がない、今日は疲れたから仕方がないなど、自分が納得できる理由を自分で作り上げます。

タイプ 02

昔に執着

あんなに高かったんだから、何軒も回ってやっと手に入れたんだから、昔はよく使っていた(着ていた)からと、なかなか手放せません。

タイプ 03

先々不安

不安に備えて物をため込む人。「いつか使うかもしれない」「ないと困るかもしれない」「あった方が安心」と日用品を過剰にストックしてしまいます。



QLASHISA (株)高草木工務店

専務取締役
一級建築士
高草木 達也



■ 塗り壁をアクセントにして凹凸を強調した個性的な外観



■ 庭とつながる土間リビング



■ オシャレで機能的なキッチン



■ プライベートデッキ



シンプルなBOX型にグレーの塗り壁とブラックのガルバリウムが良く映え、エントランスには唐松を使用するなど異なる素材がバランスよく融合した外観。L型の形状で西側にあるウッドデッキは外からの視線を遮るプライバシーに配慮したデザイン。

Price | 価格の目安

2,500万円～(延床面積35坪の場合)



Area | 施工エリア

桐生市、みどり市、伊勢崎市、太田市、前橋市、足利市、事務所より1時間圏内
その他応相談

Specialty | 得意分野

- デザイン
- 自由設計
- 高気密・高断熱
- 省エネ・ZEH
- 高耐震・高耐久
- 長期優良住宅

Company | 工務店情報

〒370-0001 桐生市広沢町1-2584
 ☎ 0277-54-0417
 ✉ info@qlashisa.com
 ■ 建設業許可群馬県知事(般-3)第635号

シンプルで高品質 設計士とつくるちょっとオシャレな木の家

「シンプルでちょっとオシャレな家」。それが高草木工務店が展開する住宅ブランド「QLASHISA(クラシサ)」のコンセプトだ。建売住宅のようにありきたりな家ではなく、出来合いの住宅プラン集から選ぶような規格住宅とも一線を画す。重視するのは家族全員の「暮らしやすさ」。毎日の豊かな暮らしが長く続くように、高品質で使い勝手がよく、シンプルで居心地のいいデザイン住宅を提供する。

設計士と直接対話ができる

同社に営業マンは在籍しない。家づくりのプロである設計士が窓口となり、直接ヒアリングを行う。

「打ち合わせにはじっくり時間をかけます」と一級建築士の高草木達也専務。施主とコミュニケーションを密に図ることで、そこからくみ取った要望やライフスタイルを反映させた「お客さま目線」のプランを提案できる。「自分らしい家づくりを楽しみたい」と考える人には大きなメリットだ。人気の平屋も設計力で差を付ける。

高品質・高性能・安心価格

設計士はワンストップで引き渡しまで責任を持ち、施工は自社の工事管理者が担う。チーム一丸となって優れた住まいを低価格で提供することに尽力し、補助金に

も応じる。

安心して長く住まえるよう、全棟長期優良住宅仕様、最長60年保証が付帯され、品質面においてもハイスペックで申し分ない。興味のある人は、毎週土日に開く無料相談会がおすすめ。土地探しから家づくりをじっくり相談できる。まずは気軽に問い合わせみては。



■ 開放的な吹き抜け玄関

整理収納アドバイザー おのあけみ さんによる

Vol.04

ホームページでさらに詳しく公開中 ▶



55歳からの

片付け講座

今の自分にとって「必要」な物とは？

必要不要の判断ができない物は深く「保留」として割り切り、整理を進めましょう。そして半年後1年後に保留にした物を見直します。時間が経つと必要不要の判断ができることもあります。

個人差はありますが、日ごろ使っている物は現在持っている物の約20%と言われています。処分するとなると、罪悪感がムクムク大きくなって「捨てる」という行為に二の足を踏む方も大勢います。「捨てる」ではなく「手放す」と考えてみてはどうでしょう。

「手放す」方法には「ゴミにする」以外に「売る」「資源にする」「供養する」「寄付する」などの方法があります。物を「処分する」のではなく「生かす」と考えると罪悪感も薄らぐのではないのでしょうか？

「処分する」のではなく「生かす」
片付け作業をスタートする前に、
片付けの意味を確認してみましょう。



「整理」

必要か不要かを区別して
不要な物を処分すること

「収納」

物の定位置を決めて
使いやすく収めること

「整頓」

整った状態に
そろえること

「片付け」

毎回定位置に
戻すこと(習慣)



ぐんまの空家



「空き家・空き地」のお悩み受付窓口



「親が住んでいた家が空き家になった」「このままにしているのもったいない。何か活用方法はないか」。住む人がいなくなったり、相続したりした空き家や土地について、悩みを抱えている人は多いのではないのでしょうか。上毛新聞すみかくらぶ編集室は、「空き家・空き地のお悩み」を受け付けています。

ぜひ、ご活用ください!

相談者と専門家の橋渡しを

家が空き家になる原因はいろいろありますが、「だれに相談してよいか分からない」と時間がたつうちに、いよいよ手の付けられない状態になってしまいます。「空き家・空き地のお悩み受付窓口」では、空き家の利活用に詳しい、プロの専門家と相談者の橋渡しをします。



まずは「相談すること」が解決への第一歩

具体的な希望を思いつかなくとも、手放すか活用するか決めかねている、賃貸用物件として生かせるのを知りたい、とりあえず査定してほしいなど、どんな内容でも大丈夫です。編集室より、不動産会社やリフォーム会社、法律の専門家などに相談内容をお知らせし、「相談にのれます」と手を挙げた企業・団体の連絡先を相談者へお伝えします(※)。個人情報は明かせませんので、安心してお問い合わせください。

下記は、実際に寄せられた相談の一部です。

相談例

1 現在高齢の親と一緒に2人で暮らしている。私の子どもたちは遠方に住んでおり、この家に住むつもりはないとのこと。高齢の親も数年以内に施設で暮らすことになる可能性もある。1人でこの家に住むことは考えにくく、売却すると想定した場合、どのくらいの金額になるか査定してほしい。

相談例

2 所有者であるおじが亡くなり、相続した土地がある。今は私が管理しているが、売却したいと思い始めた。新聞広告で見かけて連絡した。不動産会社の知り合いもないので、ぜひ相談に乗ってほしい。

相談例

3 親が急逝したため土地を引き継いだ。私は県外在住。仕事の都合上、なかなか家の様子を見に帰れないため、管理方法に悩んでいる。周辺住民からの目も気になるので、倒壊や倒木の危険があるところだけでも早急に対処したいと考えている。

※相談内容によっては、手を挙げる企業・団体がいない場合もあります。あらかじめご了承のうえ、ご相談ください。

スマートフォンから手軽に専用申し込みフォームで

受け付けには以下の方法が便利です。手元にスマートフォンがある場合、専用の申し込みフォーム(下記)をご活用ください。

その際、物件の種類(戸建て住宅、土地、その他畑など)、物件の所在地、築年数、現状(居住中か空き家かなど)、今後の希望などの情報が必要となります。おおよその面積や間取りなどがあると、専門家もイメージしやすいです。

必ず入力が必要な項目

- 〈相談者情報〉(※空き家・空き地情報)
- ・氏名(苗字のみでも可)
- ・住所(市町村名のみでも可)
- ・電話番号
- ・メールアドレス
- ・物件の種類(戸建て/マンション一室/土地/その他)
- ・物件の所在地(できれば番地まで)
- ・築年数
- ・物件の現状(居住中/空き家・空き地/賃貸中/その他)
- ・今後の希望(売りたい/貸したい/管理を委託したい/解体したい/その他)
- ・相続名義人本人か、他に複数いるか
- ・相続登記について(登記済み/全く進んでいないなど)

2022年4月よりサービスを開始し、今までに203件のお悩みが寄せられました(2025年1月20日現在)。専用フォームの入力に不安がある人は、電話でも受け付けております。ぜひご活用ください。

お問い合わせ

「空き家・空き地」お悩み受付窓口
専用申し込みフォーム

【お電話でのご相談・お申し込みは】
TEL.027-254-9951
(平日9:00~17:00)





こだわりの

モデルハウス 13選!

アイデアたくさん!

実際の施工技術や性能を体感できるモデルハウス。ホームページや動画だけでは分からない情報がたくさん詰まっています。担当者との相性も大切な要素。気軽に連絡してみましょう。

自然素材×自然エネルギー「見て触って見学」

安中市



「無垢の家 Nozumi」

太陽熱を利用する「OMソーラー」と天然素材の心地よい暮らしを体感。木の香り豊かな空間を体感してください。

NOZUMI 野積建設(株) 一級建築士事務所 野積基子設計室

モデルハウス 安中市板鼻2-6-5 ☎0120-69-4146

営業時間 10:00~16:00(予約制) 定休日 水・木曜定休



詳しくはコチラ

「2世帯×ZEH」を体感 小八木モデルハウス

高崎市



みんなの夢を叶える、住まい方のお手伝いをいたします。

- 暮らし方のルールを持つ
- お互いの生活スタイルを理解する
- 生活の役割を分担する
- お互いの心配事を話し合う

ユーカーホーム (株)浦野建設

モデルハウス 高崎市小八木町795-1 ☎027-364-1618

営業時間 9:30~17:30 定休日 水・木曜定休



詳しくはコチラ

設計士集団×熟練の職人施工「正直につくる木の家」

高崎市



- GOOD DESIGN AWARD 2022
- グッドデザイン賞 4度受賞しています!
- ①2007年 杉の家
 - ②2013年 コパケンLaBO
 - ③2017年 ギャラリーhinosumika
 - ④2022年 S-box+

陽の栖 (株)小林建設 ギャラリーhinosumika

モデルハウス 高崎市矢中町20-8 ☎027-386-5397

営業時間 10:00~17:00(平日15:00迄) 定休日 水・木曜定休



詳しくはコチラ

期間限定 子育てしやすいカフェ風の家

高崎市



モデルハウス「子育てしやすいカフェ風の家」。ファミリー世代に向けたリアルサイズで、間取りや素材など、さまざまなアイデアが散りばめられています。

TAKEL (株)武井建設

モデルハウス 高崎市箕郷町生原407-4 ☎027-371-2488

営業時間 9:00~17:00(要予約) 定休日 不定休



詳しくはコチラ

強固な基礎と無垢材で 頑丈な「在来骨太住宅」

高崎市



無垢材にこだわり、国内外の銘木を適材適所に使用した家。木の香り・心地よさを存分に感じられる、職人技が際立つ空間です。檜の香り、ぜひ体感を!

(株)山崎工務店

モデルハウス 高崎市井野町622-2 ☎027-363-1962

営業時間 9:00~17:00(要予約) 定休日 火曜定休



詳しくはコチラ

ユニットバス、洗面トイレ、全室が暖かい蓄熱床暖房

藤岡市



当社の蓄熱ヒートポンプ床暖房床冷房は、冬は温水で暖め、夏は冷水で冷やせるので1年中快適に過ごせる。洗濯物も乾き冬でも水道水が温かい。寒冷地にも最適で水道設備の凍結防止に役立つ。ランニングコストは1階全面で1ヵ月約1万円。今なら建築中の現場で蓄熱床暖房の体験可能。一般のお客様、工務店様、ハウスメーカー様歓迎。

プロフェッショナル 本物の床暖房 (株)ヒーティングサービス

モデルハウス 藤岡市小林496-8 ☎0274-50-1237

営業時間 10:00~17:00(要予約) 定休日 不定休



詳しくはコチラ

資料請求・来場予約キャンペーン ギフトカード3000円が当たる!

キャンペーン期間の2月20日(金)～4月20日(日)までに、すみかくらぶサイトから、掲載工務店に資料請求、またはモデルハウスの来場予約をした方を対象に

抽選で
10名様に
**Amazon
ギフトカード**
3,000円分をプレゼント!



↑詳しい応募方法はこちら

応募方法 気になる工務店の二次元コードを読み取り、イベントページから来場予約する。または、すみかくらぶサイト内の各工務店ページより資料請求する。

*当選は商品の発送をもって代えさせていただきます。*応募者の個人情報は商品発送以外の目的で使用することはありません。

木のぬくもりがあふれた空気の良いモデルハウス

伊勢崎市



心地よい暮らしとは「ココロ」も「カラダ」も健康であること。
機械に頼りすぎず、自然を利用して快適に暮らすための設計・手法が快適な暮らしの背景にある。「洗濯物を干すのがもう少し楽だったらいい」、「部屋の片づけに時間をかけたくない」など、「日々のアタリマエを楽しく」する工夫があるモデルハウス。
是非ご来場ください。

大進建設

モデルハウス 伊勢崎市南千木町5235-5 ☎0120-85-3341

営業時間 10:00～19:00(要予約) 定休日 不定休



詳しくはコチラ

太田市で創業47年 檜4寸国産材の日本家屋

太田市



厳選した国産無垢材と漆喰の塗り壁に包まれたこだわりの「自然素材の家」国産木材を積極的に活用して、SDGsの達成に向けて取り組んでいます。

松浪建設株式会社 チルチンびと「地域主義工務店」の会

モデルハウス 太田市新島町744 ☎0276-45-1131

営業時間 10:00～17:00(要予約) 定休日 水曜定休



詳しくはコチラ

人とお財布にやさしい「エコ住宅」

沼田市



実際に暮らしているモデルハウスを公開。生活スタイルやイメージを体感できます。お気軽にご予約ください。

大竹住建

モデルハウス 沼田市横塚町1391-1 ☎0278-25-9192

営業時間 8:00～18:00(要予約) 定休日 不定休



詳しくはコチラ

アンティークカフェのようなモデルハウス

渋川市



暮らし続けることでアンティークのような味わいが楽しめる住まいを。平屋と庭が調和するモデルハウスを体験してください。

Cuis Garden (有)新保住建

モデルハウス 渋川市有馬618-10 ☎0279-22-2134

営業時間 8:00～18:00 定休日 不定休



詳しくはコチラ

太陽エネルギーを活用!光熱費3分の1の家づくり

前橋市



太陽エネルギーを、給湯と暖房に活かすハイブリッド・ソーラーハウス。自然素材を使用。カラダとココロ、家計にもやさしい家です。
見学・宿泊体験できます!

スマイルホーム (有)恵那建設

モデルハウス 前橋市下新田町356-3 ☎027-251-7588

営業時間 8:00～19:00(要予約) 定休日 日曜定休(見学・相談は日曜も可)



詳しくはコチラ

平屋でもない 2階建てでもない 愛すべき日本の家

前橋市



○無料相談会・モデルハウスの見学で「HIRAYAの家づくりスタートアップセット」一式(平屋の家ムック本、コンセプトブックなど)をプレゼント

SHINKU HOME design FLAT HOUSE

モデルハウス 前橋市若宮町ほか ☎0120-8564-49

営業時間 9:00～18:00(要予約) 定休日 不定休



詳しくはコチラ

断熱・耐震リノベーションモデルハウス

前橋市



築49年の古家を劇的リノベーション!断熱・間取りの改修で、新築より3割安く、新築並みの性能へ。ぜひ来場予約の上、外観・内観の変化をご体感ください!

ココロノベ 竹澤建材工業(株)

モデルハウス 前橋市天川原町2-248-9 ☎027-289-5151

営業時間 10:00～17:00(要予約) 定休日 火・水曜定休



詳しくはコチラ

マイホームニュース

My Home News

イベント情報一覧

■ 期間限定開催

- 01 | 2/21(金)～24(振) 「隠れ家モデルハウス」見学会 (前橋市)
- 02 | 2/22(土)・23(祝) 体感型構造見学会 (前橋市)
- 03 | // 平屋 完成見学会 (安中市)
- 04 | 2/22(土)・23(祝)・24(振) 『自然素材の家』体感会 (太田市)
- 05 | 2/23(祝)・24(振)・25(火) 新築住宅 完成見学会 (本庄市)
- 06 | 3/1(土)・2(日) 夫婦で暮らす30坪の平屋 完成見学会 (富岡市)
- 07 | 3/2(日) 春得!リフォームフェア開催 (高崎市)
- 08 | 3/7(金)まで 家づくり間取りと予算の無料相談会 (榛東村)
- 09 | 3/15(土)まで センスのいい家づくり相談会 (伊勢崎市)
- 10 | 3/19(水)まで 20代・30代の家づくり相談会 (前橋市)
- 11 | 4/12(土)・13(日) モデルハウスグランドオープン! (高崎市)

■ 随時開催

- 12 | 古民家と暮らしをリノベする会社 (藤岡市)
- 13 | ペットと暮らすモデルハウス (太田市)
- 14 | お住まいのリフォーム相談会 (沼田市)
- 15 | 冬のOM体感 (安中市)



02 | 前橋市



体感型構造見学会 2/22(土)・23(祝) 予約制

前橋市で開催。高断熱、高気密SW工法について解説。エアコン1台で快適に過ごせるヒミツをこの機会に体感ください。問合せは電話またはHPよりお願い致します。

ビルドアーケー級建築士事務所

伊勢崎市東小保方町1050-14
TEL.0270-75-5397



03 | 安中市



平屋 完成見学会 2/22(土)・23(祝) 予約制

「太陽の光が心地よい自然と暮らす家」の完成見学会。室内の壁は調湿機能のある珪藻土、床は足ざわりの心地よい無垢材を使用。上品で明るい空間が広がる平屋です。ぜひご覧ください。

横山建設

安中市板鼻249-1
TEL.027-382-1380



04 | 太田市



『自然素材の家』体感会 2/22(土)・23(祝)・24(振) 予約制

太田市新島町のモデルハウスで開催。国産無垢材と漆喰の塗り壁を標準仕様とし、丁寧に造り込んだ自然素材の家。木肌の心地良さ、職人の匠の技をご体感ください。

松浪建設

太田市新島町744
TEL.0276-45-1131



01 | 前橋市



「隠れ家モデルハウス」見学会 2/21(金)～24(振) 予約制

6畳1間のちょうどいい空間、高断熱による過ごしやすい空間と優れた防音性が特徴です。趣味やレッスン、小予算で開業したい方など、さまざまな用途でご利用いただけます。

竹澤建材工業

前橋市鶴光路町370-1
TEL.027-265-1541



05 | 本庄市



新築住宅 完成見学会 2/23(祝)・24(振)・25(火) 予約制

白い外壁の素敵な住まいが完成しました。ダブル断熱に、HEAT20 G2グレード。デザイナーズと省エネを兼ね備えた住まいです。

HUG DESIGN 一級建築士事務所

伊勢崎市境萩原1756-1
TEL.0270-75-6893



アーリーホーム

桐生市新里町新川 1156-8
☎0120-775-334



- 推薦者氏名: Kさま ● 家族構成: 4人
- 所在地: 本庄市 ● 延床面積: 137.06㎡(2階)
- 工法: 木造軸組工法

家づくりを決めたのは、子どもを授かったのとマイホームが夢だったこと。「そろそろ理想の住まいが欲しい」と思い準備を始めました。アーリーホームさんを知ったきっかけはInstagramで一目惚れでした。自分たちが求めている家づくりをしていると思い、直ぐに電話で問い合わせました。奈良社長の第一印象は初めから好印象で実際にお会いするとアットホームで気

さくな人柄に魅了されました。社長をはじめ、スタッフの皆さんたちも優しくいいスタッフさんたちだったので、他を見る必要がありませんでした。他社の検討は必要なくスピーディーに決断しました。

新しい家に住んでみて、とても満足しています。すべて私たちの理想の住まいとなりました。今後もメンテナンスを含め、アーリーホームさんとは末永く、お付き合いしていきたいです。これからも素敵な家づくりを期待しています。



06 | 富岡市



夫婦で暮らす30坪の平屋 完成見学会 3/1(土)・2(日) 予約制

平屋だからこその、キッチンを中心とした回遊性のある家事ラク動線や小上がりの和室が魅力的。1台のエアコンで全館冷暖房に太陽光発電を活かす片流れの屋根がオシャレな住まい。ぜひご覧ください。

小林建設 ギャラリー hinosumika

高崎市矢中町20-8
TEL.027-386-5397



07 | 高崎市



春得!リフォームフェア開催 3/2(日)

LIXIL高崎ショールーム(問屋町)でリフォームフェアを開催。キッチンや浴室などの水回り商品だけでなく、インテリアも参考になるはずです。来場特典あり。

唐沢建設

高崎市下滝町343-3
☎0120-67-8140





08 | 榛東村



家づくり間取りと予算の無料相談会
3/7(金)まで 予約制

新井のモデルハウスで開催。参加無料。お客さまの要望に合わせた高性能デザイン住宅を提供しています。予算内におさめる方法や使いやすい間取り、住宅性能の考え方など伝授します。

羽鳥製材所

榛東村山子田1439-1

TEL.0279-54-5142



13 | 太田市



ペットと暮らすモデルハウス
随時 予約制

ペットのニオイ、家庭臭などの臭いが気にならない家づくり。常に部屋の空気、臭い、湿気を排出します。見学随時受付中です。詳しくはHPをご覧ください。

いとう建設工業

太田市新田村田町1663

☎0120-213-404



09 | 伊勢崎市



センスのいい家づくり相談会
3/15(土)まで 予約制

田部井町で開催。せっかくなら「センスのいい家」にしませんか?新築・リフォーム、オーダー家具も大歓迎。「価格が高い?」そんなことはありません。お気軽にご相談を。

studio cube

伊勢崎市田部井町2-1260-6

TEL.0270-62-3854



14 | 沼田市



お住まいのリフォーム相談会
随時 予約制

水回り設備の交換で光熱費の節約に。介護リフォームでこれからも安心。快適さと暮らしやすさのご提案を致します。お見積りは無料、お気軽にお問い合わせください。

大竹住建

沼田市横塚町1391-1

TEL.0278-25-9192



10 | 前橋市



20代・30代の家づくり相談会
3/19(水)まで 予約制

タムラホームなら、予算内での完全自由設計×工務店だからできる家づくり。ハウスメーカーに劣らない断熱性と快適さには自信があります。ぜひお気軽にご相談下さい。

タムラホーム

前橋市富士見町横室67

TEL.027-288-3546



15 | 安中市



冬のOM体感
随時 予約制

陽だまりの暖かさを感じられ、家中の温度差のない健康的でシステムがシンプルなOMの家の展示場です。太陽熱利用で感じられる暖かさや無垢素材を体感ください。

野積建設

安中市中宿 1-9-23

☎0120-69-4146



11 | 高崎市



モデルハウスグランドオープン!
4/12(土)・13(日) 予約制

2階LDKの開放的な窓レイアウトやホテルのような上質な空間が体感できます。空間と時間をデザインした非日常を感じさせるモデルハウスをぜひ体感してください。

関工務所 高崎オフィス

高崎市新保町271-1

TEL.027-386-3432



春の火災予防運動を実施します

3月1日から7日の期間、春の火災予防運動を実施します。空気が乾燥し火災が発生しやすい季節を迎えるに当たり、屋外や住宅における火災予防対策を徹底しましょう。

群馬県消防保安課

前橋市大手町1-1-1

TEL.027-226-2250



12 | 藤岡市



古民家と暮らしをリノベする会社
随時 予約制

米軍ハウスと昭和レトロがミックスされた展示場は唯一無二、そんな住まいは新築物件にはない喜びが感じられます。今後の建築の参考に詳細等HPもご覧ください。

福島建業

藤岡市神田1167

TEL.0274-24-5568



2月27日付 上毛新聞本紙内で
最新のマイホームニュースを掲載予定です



LINE 公式アカウント

友だち募集中

LINEの「友だち追加」から、ID検索するか右記コードをスキャンしてください

@272unjai



住まいの最新情報

情報提供会社にお問い合わせの際は「すみかくらぶを見て」と付け加えると、詳細がスムーズになります。

<p>中古住宅 高崎市三ツ寺町 1,890万円 土地 265.19㎡(80.21坪) 建物 105.99㎡(32.06坪) 地目:宅地 用途:第一種中高層住居専用地域 建:50% 容:100% H21年築、現況渡し、4LDK、北5m公道、上下水有、堤ヶ岡小630m、群馬南中960m、三ツ寺公園徒歩2分</p>	<p>中古住宅 北群馬郡機楽村広馬場 1,880万円 土地 297.03㎡(89.85坪) 建物 99.36㎡(30.05坪) 地目:宅地 用途:市街化調整区域 建:70% 容:400% H14年築、木造2階建、4DK、日当たり良好、眺望良、駐車場2台分、小学校1.1km、中学校1.8km、フレッセイ機楽東井店様880m</p>	<p>店舗 前橋市上細井町 900万円 土地 245.12㎡(74.14坪) 建物 119.23㎡(36.06坪) 地目:宅地 用途:市街化調整区域 建:70% 容:200% 県道今井線沿い、S59年築、2階建、現況渡し、市立前橋高校北至近、小学校800m、中学校250m、時沢ショッピングモール1.5km</p>
<p>土地 前橋市日吉町三丁目 1,780万円 土地 225.33㎡(68.16坪) 地目:宅地 用途:準工業地域 建:60% 容:200% 更地、南6m道路、上下水ガス有、城東小810m、みずき中320m、附属小630m、ヤオコー日吉店様100m</p>	<p>土地 前橋市石関町 650万円 土地 273.80㎡(82.82坪) 地目:宅地 用途:市街化調整区域(現況引前宅地) 建:70% 容:200% 現況渡し(土物あり、解体済(要相談)、西5.2m道路、上下水有、前工北760m、柱室小1.2m、柱室中1.3m、ベシア前橋モール約1.8km</p>	<p>土地 前橋市富士見町原之郷 580万円 土地 203.00㎡(61.4坪) 地目:宅地 用途:非線引き無指定 建:70% 容:200% 更地渡し、西7.2m道路、上下水有、ベシア富士見モール2.1km、原小1.2km、富士見中980m</p>
<p>土地 前橋市岩神町二丁目 780万円 土地 151.25㎡(45.75坪) 地目:宅地 用途:第一種住居地域 建:60% 容:200% 南西2.7m道(セットバック約10m要す)、岩神小約900m、前橋中約750m、ベシア岩神店様約200m、日本トーターグランド前橋約600m</p>	<p>土地 前橋市下細井町 600万円 土地 133.27㎡(40.31坪) 地目:宅地 用途:第一種中高層住居専用地域 建:60% 容:200% 現況更地、北3.8m市道(要セットバック)、上下水ガス有、棟小920m、附属中270m、鎌倉中1,170m、7スリのアオキ幸塚店様400m</p>	<p>土地 前橋市上長磯町 550万円 土地 286.93㎡(86.79坪) 地目:宅地 用途:市街化調整区域(現況引前宅地) 建:70% 容:200% 更地、国道50号沿、上水引き込み可、永明小約1.1km、木瀬中約2m、セブンイレブン野中店様100m、ベシア小島田店様約1.7km</p>

県知事免許(15)727号 前橋市日吉町3丁目31-24
佐田土地開発(株) TEL.027-232-3900 FAX.027-232-3785

多くのお問い合わせありがとうございます!
片付け不要! まるごと買い取ります!
 かんたん無料査定 手間無しでラクラク売却
リバイズエステート(株)
 ぜひお気軽にご相談ください ☎0120-61-5071
群馬県知事免許(2)第7364号 〒372-0818 伊勢崎市遠取元町114-7 TEL.0270-61-5071 9:30~18:30/水曜休

売却 前橋市宮地町 売主
 JR上越線八木原駅徒歩10分!
 渋川伊香保IC、コンビニ近く!
 土地建物現況渡し
 地目:宅地、平地約70%、容200%、道路:東側公道約6.5m、南側公道約4.2m、現況居住中、木造2階建(築年月別)2年6月、開成り4LDK+納戸、都市計画区域内非線引き区域、古巻小約1.5km、古巻中約1.8km、JR上越線伊香保駅徒歩約10分、回廊約1km、渋川伊香保IC約2km
土地 495.82㎡(149.98坪) 2,780万円
建物 184.65㎡(55.85坪)
資産活用・買取査定 まずはご相談ください!
 ■不動産相談センター:前橋市元総社町 1611 ☎027-252-5552
群馬県知事免許(9)第3420号
株式会社 トーチャー企画

北毛開発 売地 住宅情報 詳しくはお問い合わせください!

<p>榛東村山子田 地目:雑種地、1種中高層 建:50%、容:100% 全11区画(残10区画)造成後引渡し、F7年8月完成、公共下水、平野区画、北小400m、榛東中700m 600万円 241.05㎡(72.91坪) 売主</p>	<p>渋川市中村 地目:宅地、1種住居 建:60%、容:200% 全9区画(残3区画)造成完了済、平野区画、渋川伊香保IC約500m、豊秋小1,900m、渋川中2,700m 700万円 273.86㎡(82.84坪) 売主</p>	<p>吉岡町上野田 地目:畑、無指定 建:70%、容:200% 全8区画(残7区画)、造成後引渡し、令和7年5月完了予定、明治小700m、吉岡中800m 750万円 235.80㎡(71.33坪) 売主</p>
<p>渋川市半田 地目:宅地、無指定 建:70%、容:200% 全6区画(残3区画)、造成完了済、即引渡し可、サントリー様工場北側、古巻小1,800m、古巻中2,000m 850万円 230.40㎡(69.69坪) 代理</p>	<p>吉岡町下野田 地目:畑、無指定 建:60%、容:200% 全3区画(残2区画)、造成後引渡し、令和7年5月完了予定、明治小550m、吉岡中750m 900万円 303.78㎡(91.89坪) 売主</p>	<p>渋川市幸幸田 地目:畑、2種住居 建:60%、容:200% 全4区画(残3区画)、即引渡し可、豊秋小1,000m、渋川中2,000m、とけせん渋川店から西に150m 1,160万円 303.37㎡(91.76坪) 売主</p>
<p>吉岡町大久保 地目:宅地、2種中高層 建:60%、容:200% 解体後更地渡し、現況売買相談可、北道路、日当たり良好、野崎小700m、吉岡中1,400m 1,200万円 332.81㎡(100.67坪) 仲介</p>	<p>渋川市横堀 地目:宅地、畑、無指定 建:70%、容:200% 畑(588㎡)、田(540㎡)一括売買、解体更地渡し、現況渡し相談可、長尾小1,700m、子持中3,500m 1,250万円 1,098㎡(332.40坪) 仲介</p>	<p>渋川市吹屋 地目:宅地、無指定 建:70%、容:200% H19年築、3LDK、2階建、オール電化、全室フローリング、全居室エアコン有、木造カーポート(全自動シャッター付) 2,180万円 土:227.13㎡(68.07坪) 建:87.78㎡(26.55坪) 仲介</p>

群馬県知事(14)1459号 TEL.0279-22-3374
 ■群馬県知事(14)1459号 TEL.0279-22-3374
 ■FAX.0279-22-3354 ■https://www.hokumou.co.jp
 ■群馬県知事(14)1459号 TEL.0279-22-3374
 ■FAX.0279-22-3354 ■https://www.hokumou.co.jp
 ■群馬県知事(14)1459号 TEL.0279-22-3374
 ■FAX.0279-22-3354 ■https://www.hokumou.co.jp

太田市 7坪からの独身者の家!相談会 随時相談会&プラン集プレゼント

ここがポイント!
 独身者向けの小さな平屋の家の規格住宅。小さくても一生暮らせるマイホームを持つ。独身でアパート暮らしの方・シングルマザーの方・ペットと暮らしたい方・夫婦二人で暮らす方...におススメの家づくりです。アパート家賃以下でマイホーム創りを応援しています。太田市より車で1時間の範囲が施工範囲です。7坪から17坪まで24プランのプラン集をプレゼントします。

詳しいイベント情報はこちら
 
 見学サイト ご予約専用フォーム

いとう建設工業(株)
 太田市新田村田町1663 ☎0120-213-404
 E-mail frontdesk@itokensetu.com URL https://www.itokensetu.com/sp/

当社の特長
 ●健康住宅 ●平屋建て
 ●自由設計 ●コンパクト住宅
 ●省エネ住宅 ●個性派住宅

安中市 「太陽の光が心地よい自然と暮らす家」完成見学会
 日時 2月22日(土)▶23日(日) 10:00~17:00 [完全予約制]

ここがポイント!
 日当たりがよい自然素材を使用した人気の平屋建てです。室内の壁は調湿機能のある珪藻土。床には足触りの心地よい無垢材を使用しています。上品で明るい空間です。ご予約の上、ご見学いただいた方にクオカード500円プレゼント
 当日連絡先:080-3463-5565

会場/安中市松井田町

 ●建設業許可群馬県知事(般-2)第9855号

(株)横山建設
 安中市板鼻249-1 TEL.027-382-1380
 E-mail yokoken@pa2.so-net.ne.jp URL https://www.yoko-ken.net/

当社の特長
 ●リノベーション ●技術力
 ●自由設計 ●造作家具
 ●2世帯住宅 ●提案力

富岡市 夫婦で暮らす 30坪の平屋 完成見学会
 日時 3月1日(土)▶2日(日) 10:00~16:00 [予約制]

ここがポイント!
 平屋だからこそできる、キッチンを中心とした回遊性のある家事ラク動線や小上がりの和室が魅力的。1台のエアコンで全館冷暖房に太陽光発電を活かす片流れの屋根がオシャレな住まいです。ぜひご覧ください。

見学できます!

 ●建設業許可国土交通大臣(特5)第20269号

(株)小林建設 ギャラリー-hinosumika
 高崎市矢中町20-8 TEL.027-386-5397
 E-mail hinosumika@kobaken.info URL https://www.kobaken.info/

当社の特長
 ●健康住宅 ●自然素材
 ●個性派住宅 ●高断熱高気密
 ●群馬県産材 ●全館空調

家を建てる人必携の最新版
 地元工務店・リフォーム会社・建築家 など
全100社以上掲載!

無料プレゼント!!

お申し込み方法
 ■ホームページから
 すみかくらぶ 
 請求フォーム ▲
 ■はがき・FAX
 ①氏名 ②郵便番号 ③住所 ④電話番号
 ⑤年齢をご記入の上、以下の宛先へお申し込みください。
 ※応募の個人情報につきましては、カタログ送付以外の目的には一切使用いたしません。

上毛新聞社 営業局
 すみかくらぶ工務店カタログ係
 〒371-8666 前橋市古市町1-50-21
 FAX.027-253-9999